

VER DETALHE MURO DE CONTENÇÃO, Nº DO PROJETO CPU 020518 ET 005 1/1.
Este desenho foi usado para o cálculo dos quantitativos do item 2, 1 ao 2/7 da memória de cálculo de quantidades da Impulsação de Repasse Anu Bom.

VER DETALHE MURO DE CONTENÇÃO, Nº DO PROJETO CPU 020518 ET 005 1/1.

CONTRATO DE REPASSE
NÚMERO DA PROPOSTA
066528/2017

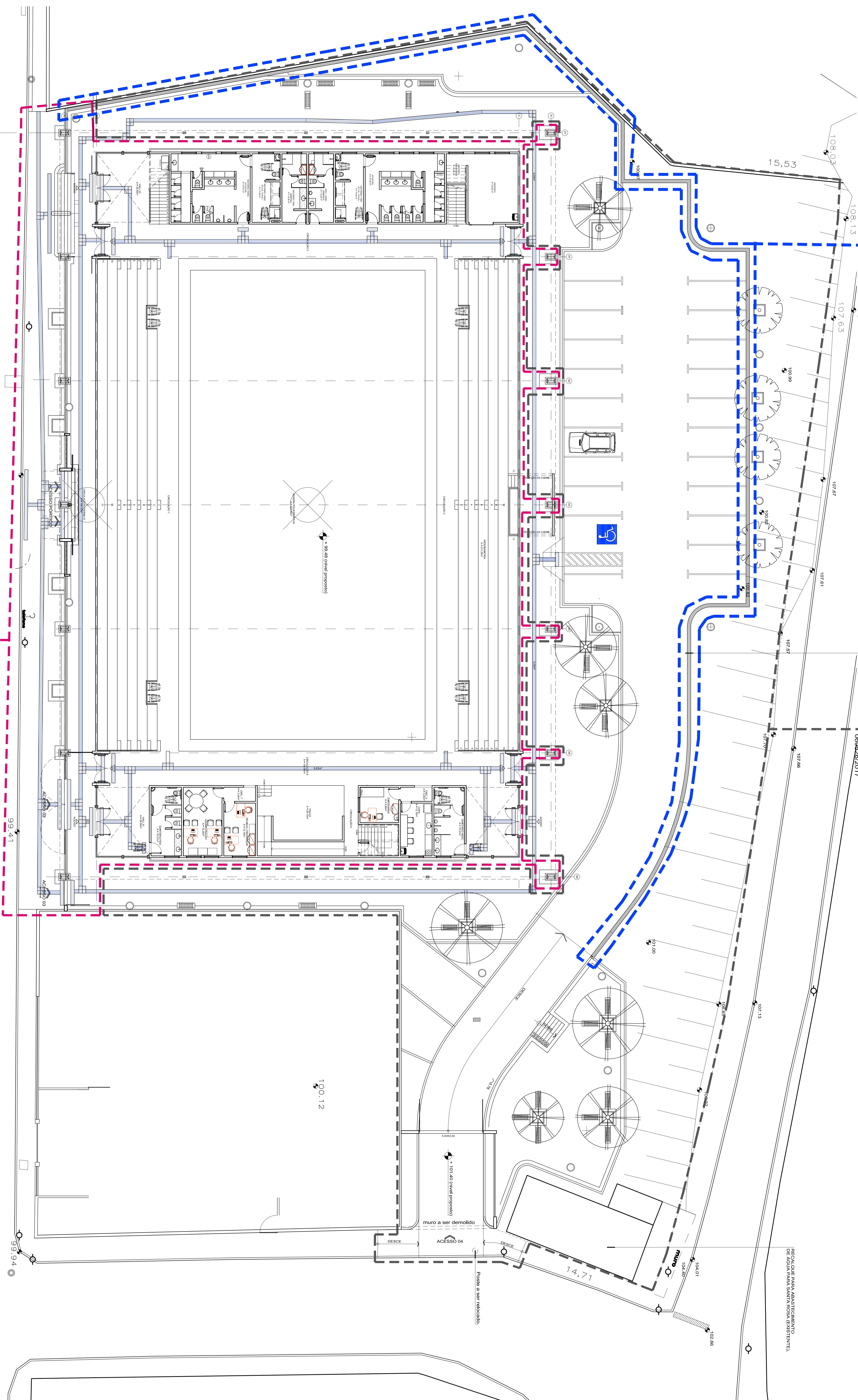

IMPLANTACÃO Indicação de acessibilidade.

CONTRATO DE REPASSE
NÚMERO DA PROPOSTA
025133/2017

FAIXA ELÉVADA PARA TRAVESSIA, EXECUÇÃO PMBM

CONTRATO DE REPASSE
NÚMERO DA PROPOSTA
025133/2017

ELEVACÃO FRONTAL (Rua da Imprensa)

ESQ. 1: 1/25
0 100 200 300 400 500

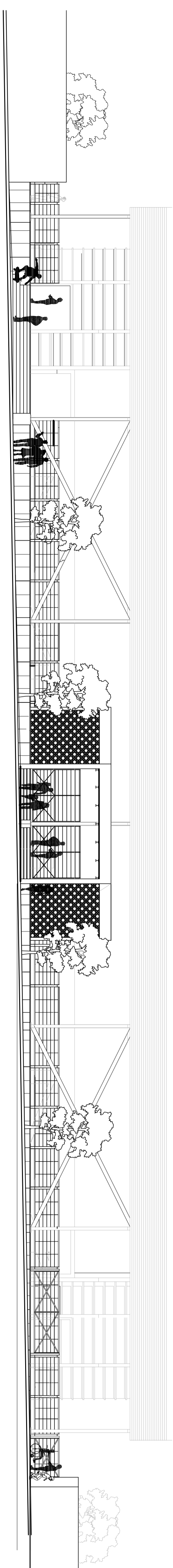

Via de circulação contígua
Nº DO PROJETO CPU 020518 ET 005 1/1.

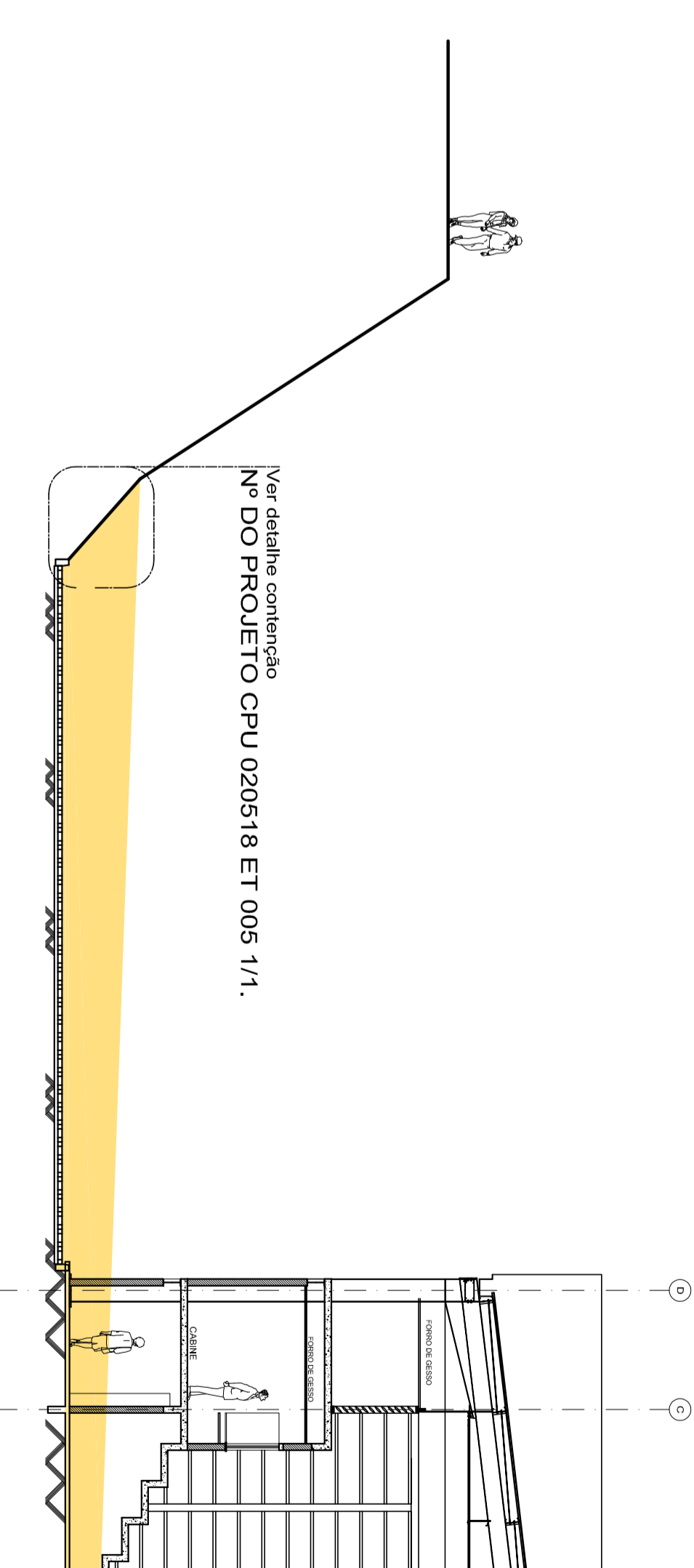

NOTAS

PMBM SECRETARIA MUNICIPAL DE PLANEJAMENTO URBANO
PROJETO DE ARQUITETURA FOLHA 01/01

PROJETO PARA REALIZAÇÃO DE OBRAS DE REPARAÇÃO E MANUTENÇÃO DO QUADRO DE ÁREAS SITUADO NA RUA DA IMPRENSA, BARRIO ANO BOA, BANDEIRA MARIA, RJ.

QUADRO DE ÁREAS

ZONA	ZSP
USO	SC1
SELO DE APROVAÇÃO PMBM	

COORDENADOR	AUTOR DO PROJETO	DESENHO	DATA
REVISÃO 01	Prof. Carlos A. de Almeida Nolasco Nº 4871981	Prof. Carlos A. de Almeida Nolasco Nº 4871981	
REVISÃO 02	Prof. Carlos A. de Almeida Nolasco Nº 4871981	Prof. Carlos A. de Almeida Nolasco Nº 4871981	
REVISÃO 03	Prof. Carlos A. de Almeida Nolasco Nº 4871981	Prof. Carlos A. de Almeida Nolasco Nº 4871981	
REVISÃO 04	Prof. Carlos A. de Almeida Nolasco Nº 4871981	Prof. Carlos A. de Almeida Nolasco Nº 4871981	
CARIMBO	Nº DO PROJETO CPU 1008119 ARQ.U.M.P. 001 01/04		

APROVAÇÃO SMPU