

PLANTA BAIXA GERAL TÉRREO
ESCALA 1:100

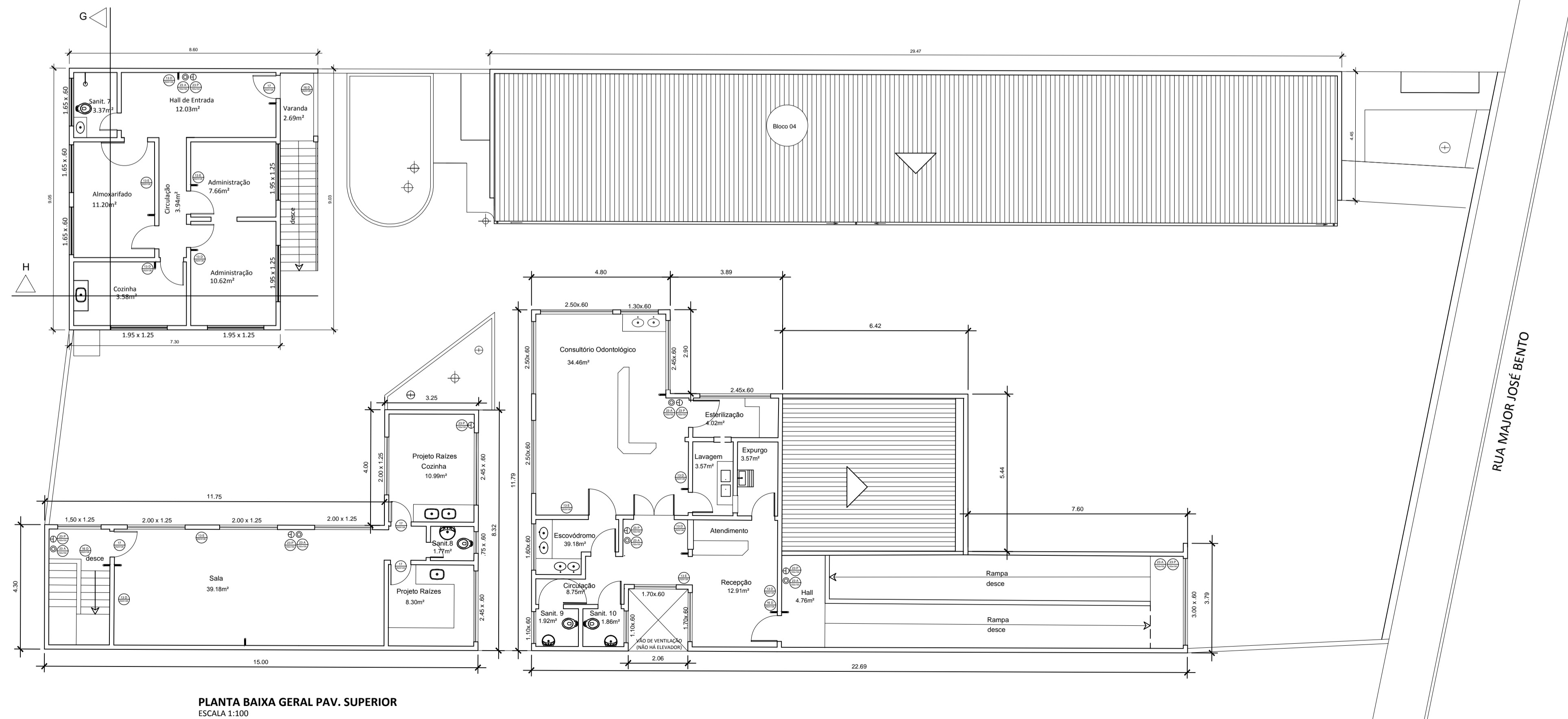

PLANTA BAIXA GERAL PAV. SUPERIOR
ESCALA 1:100

PROJETO DE SEGURANÇA CONTRA INCÊNDIO E PÂNICO

CARTÃO DE IDENTIFICAÇÃO CBMERJ	Folha 2/3
	PLANTAS BAIXAS TÉRREO E PAVIMENTO SUPERIOR
PROJETO PARA APROVAÇÃO NO CORPO DE BOMBEIROS UNIDADE DE SAÚDE - ATIVIDADE: HOSPITALAR	LOCALIZAÇÃO
LOCALIZAÇÃO: RUA MAJOR JOSÉ BENTO, N° 1889, VILA BRÁGIDA / VILA NOVA, BARRA MANSÁ - RJ. CEP: 27.321-001	
PROPRIETÁRIO: PREFEITURA MUNICIPAL DE BARRA MANSÁ CNPJ: 28.695.658/0001-84	
ÁREA DO TERRENO 962,58 m² BLOCO 01: 77,62 + 77,62 = 155,24 m² BLOCO 02: 75,00 + 75,00 = 150 m² BLOCO 03: 175,09 + 140,00 = 315,09 m² BLOCO 04: 133,68 + 0 = 133,68 m² ATC: 754,01 m²	

PROJETO DE ARQUITETURA: ARQ. VALÉRIA V. M. CAMARGO CAU/BR: A11074-4

PROJETO DE SEGURANÇA ARQ. E ENG. ROSÁLIA REIS CAU-BR: A92800-3 / CBMERJ: 01-429

PROPRIETÁRIO: PREFEITURA MUNICIPAL DE BARRA MANSÁ

Escala: INDICADA	Data: AGO/2019	Rev: 02
CBMERJ / DGST		

Medição e Assessoria em Engenharia
RUA MAJOR JOSÉ BENTO