

PLANTA BAIXA

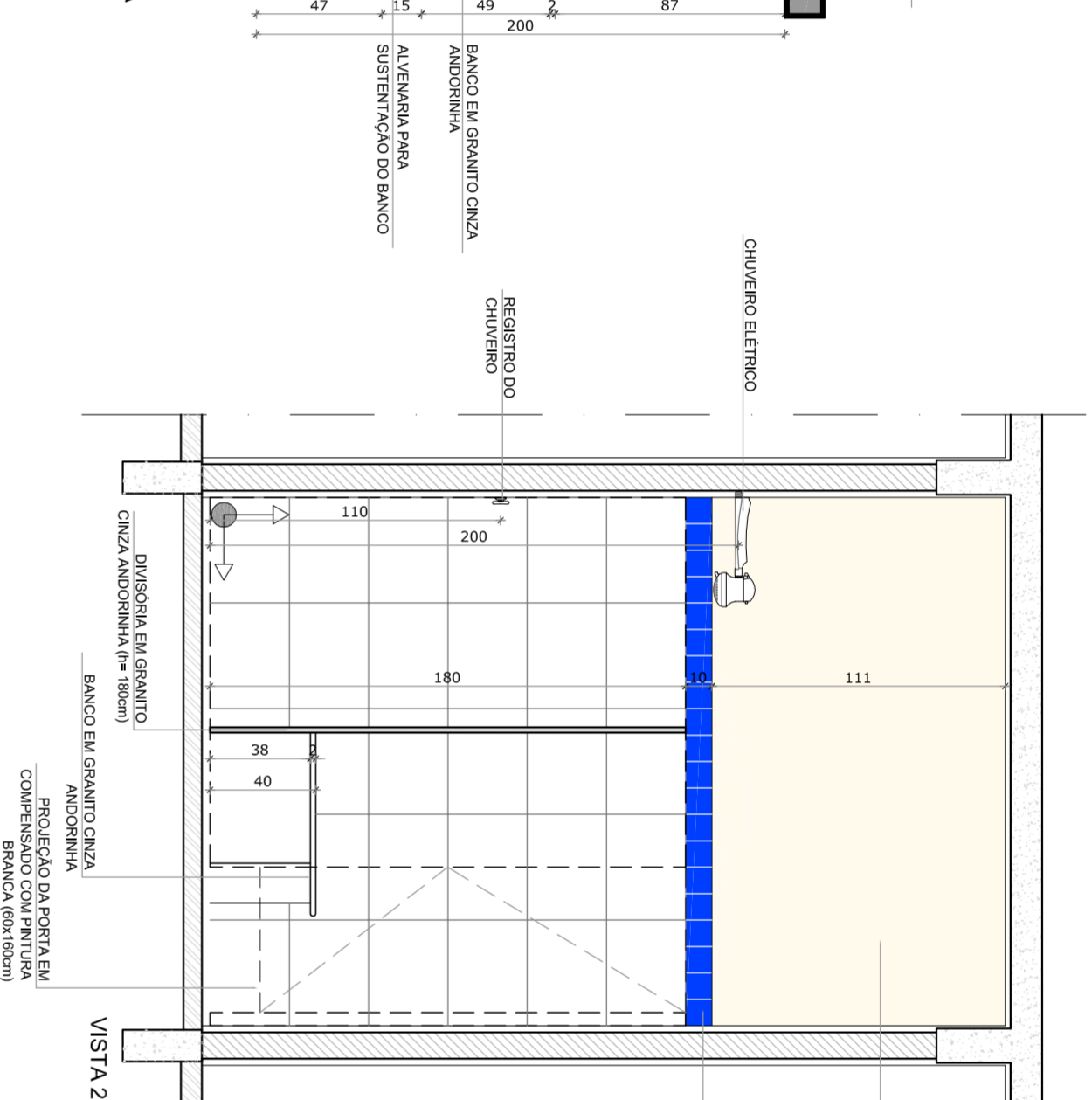

VISTA 2

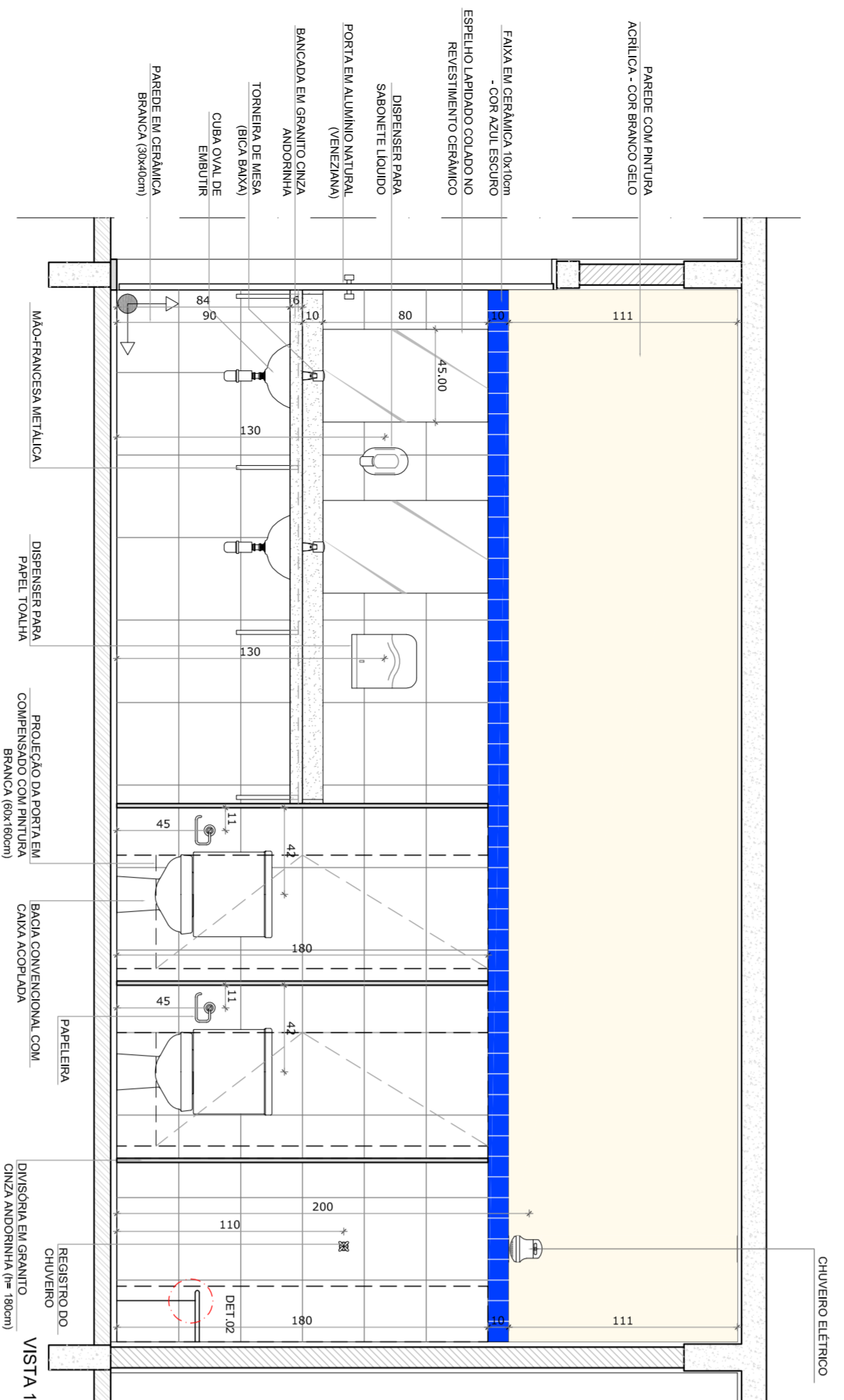

VISTA 1

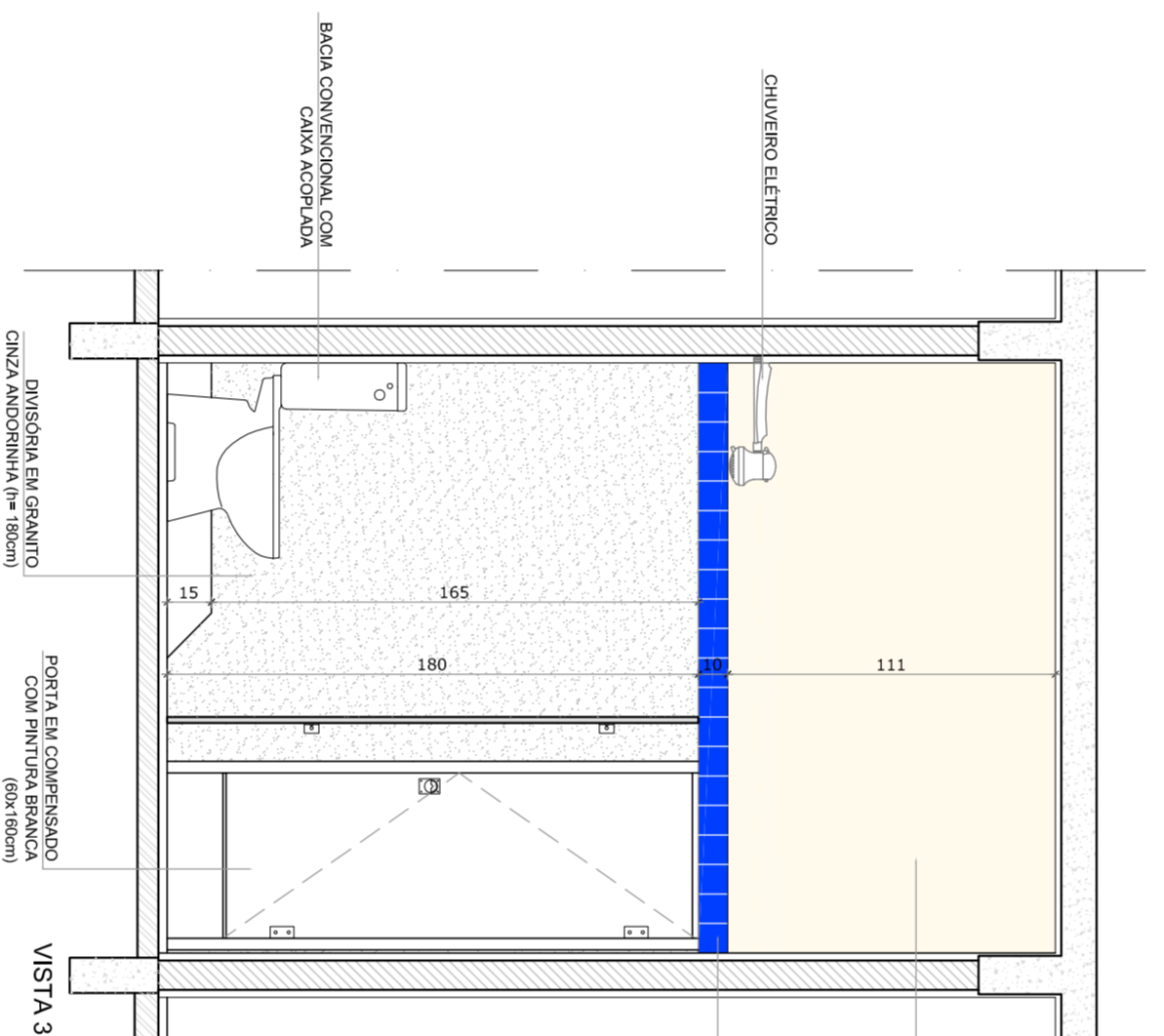

VISTA 3

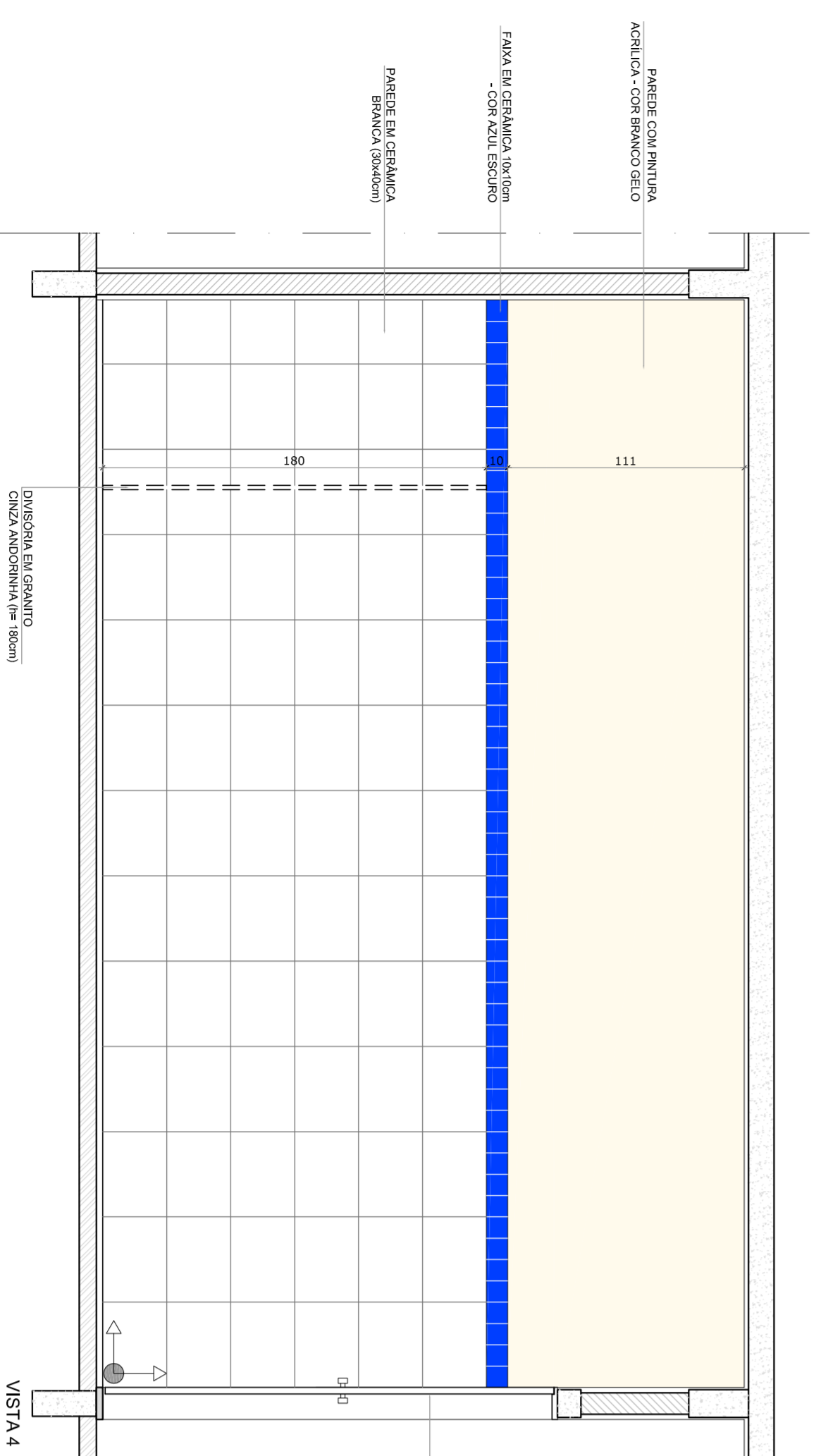

VISTA 4

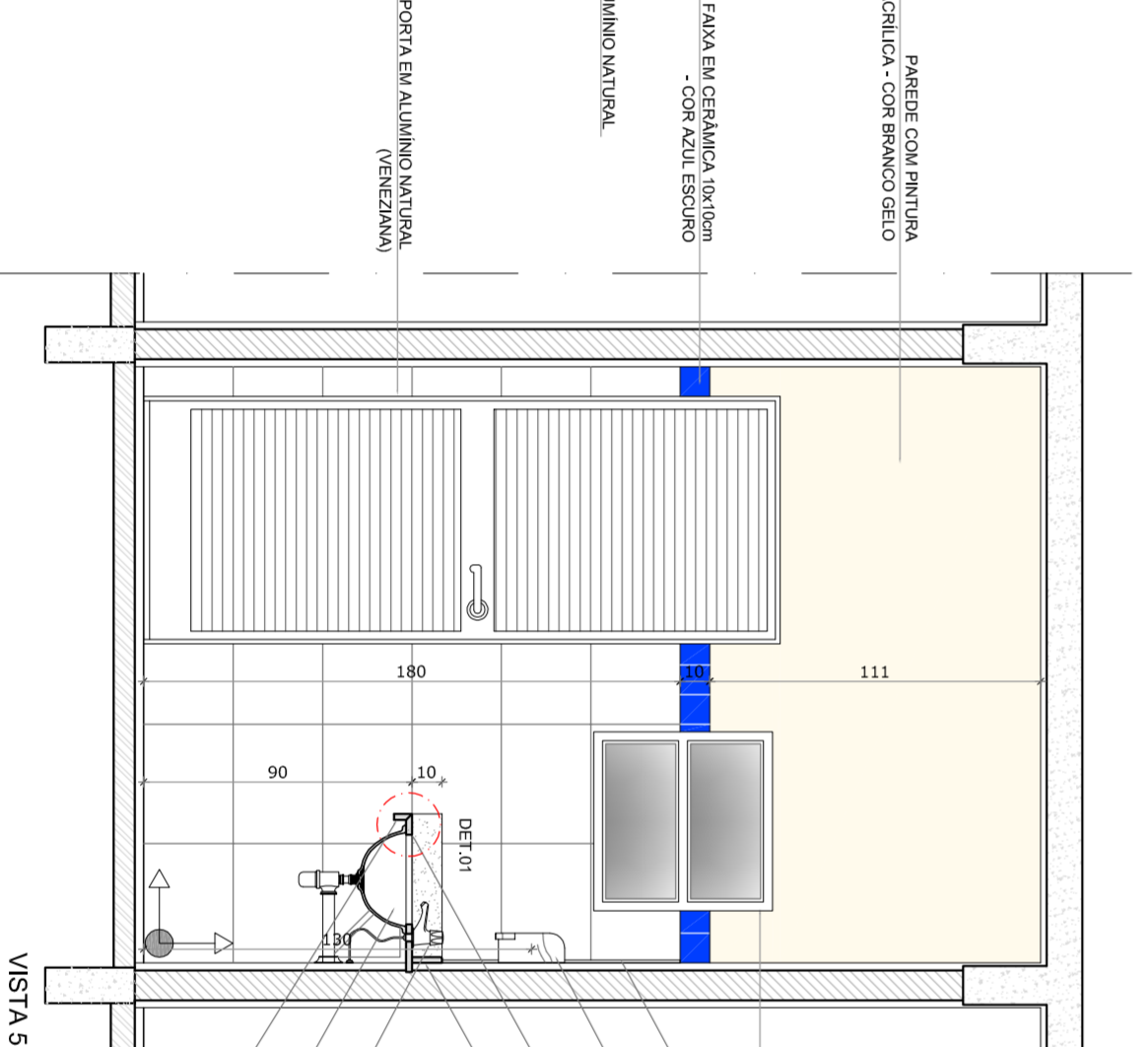

VISTA 5

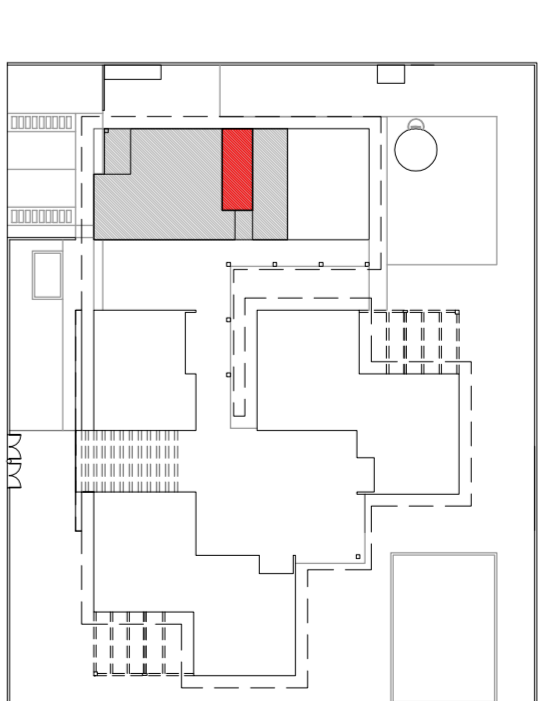

2 CROQUI DE REFERÊNCIA ESCALA 1/500

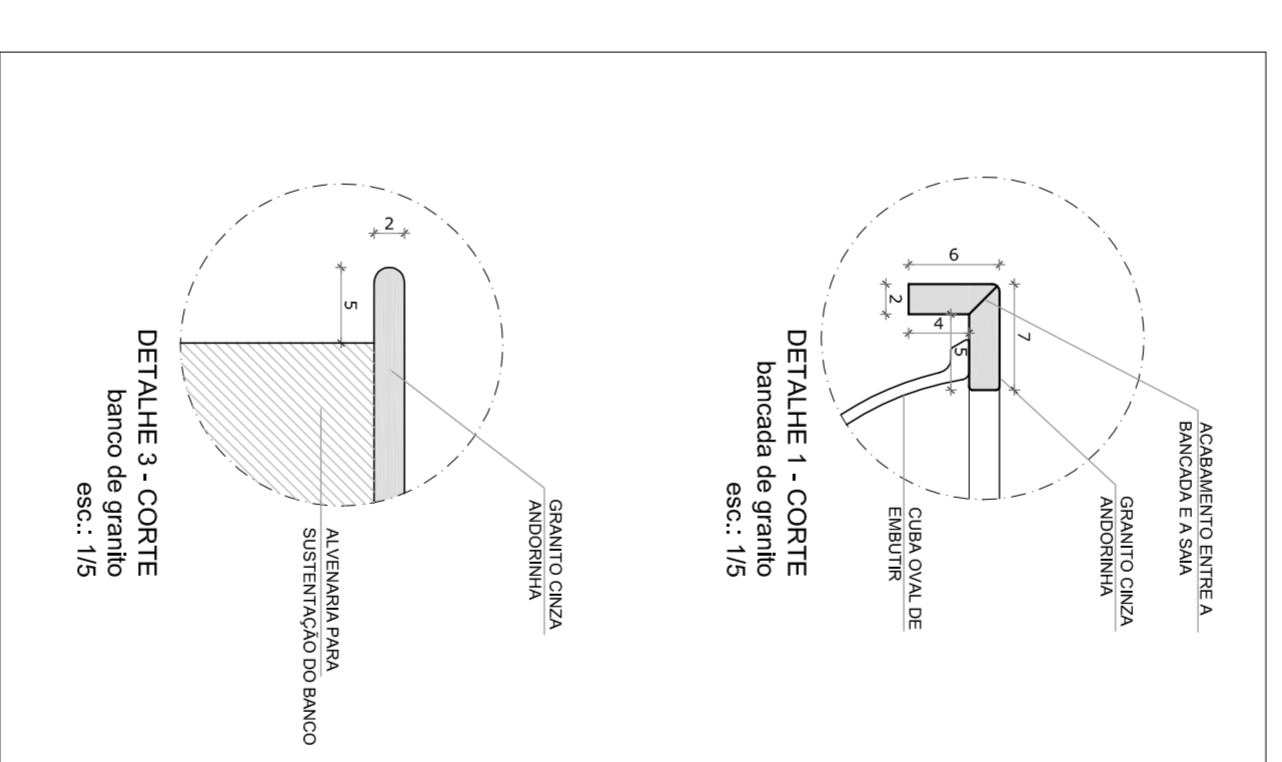

NOTAS

- MEDIDAS EM CENTÍMETROS
- VERIFICAR POSIÇÃO EXATA DOS PILARES NO PROJETO ESTRUTURAL
- VERIFICAR POSIÇÃO EXATA DAS PORTAS E JANELAS NO PROJETO DE ALINHAMENTO
- PARA ALTERNATIVAS DAS CORES INTERNAS DAS PAREDES CONSULTAR O CADERNO DE ESTUDO DE CORES
- EM CASO DE CONFLITO DE INFORMAÇÕES ENTRE O PROJETO GRÁFICO E O CADERNO DE ESPECIFICAÇÕES, PREVALECE A INFORMAÇÃO CONTIDA NO DESENHO
- ALTERAÇÕES NESTE PROJETO SOMENTE COM AUTORIZAÇÃO EXPRESSA DO FINEE

REFERÊNCIA:

- PLANILHA DE QUANTITATIVOS E TIPOLOGIA ESPECÍFICA DO PROJETO
- MANUAIS DE INSTALAÇÃO DE EQUIPAMENTOS
- MANUAL DE PROJETO
- ESTUDO DE CORES

PROPRIETÁRIO: FUNDO NACIONAL DE DESENVOLVIMENTO DA EDUCAÇÃO - FINEE

ENDEREÇO:

MUNICÍPIO - UF:

PROPRIETÁRIO

RESP. TÉCNICO

AUTOR DO PROJETO

D.L.F.O

CREA

PROGRAMA PROINFÂNCIA - PROJETO TIPO C

PROJETO DE ARQUITETURA

AMPLIAÇÃO - BLOCO DE SERVIÇO

VESTIÁRIO FEMININO

DETALHAMENTO

ARQ

23/31

1 VESTIÁRIO FEMININO ESCALA 1/25