

PLANTA BAIXA

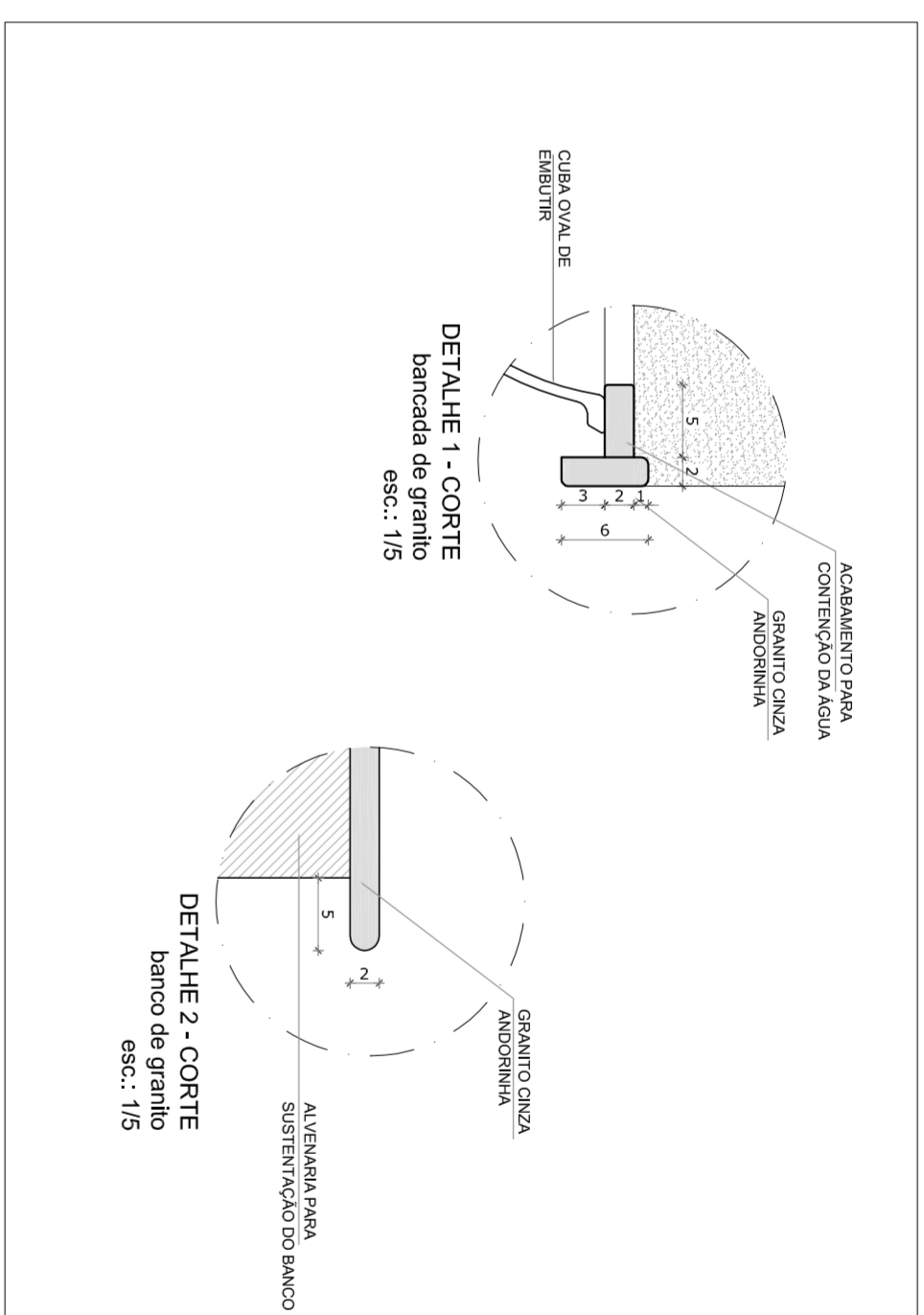

2 CROQUI DE REFERÊNCIA
ESCALA 1/500

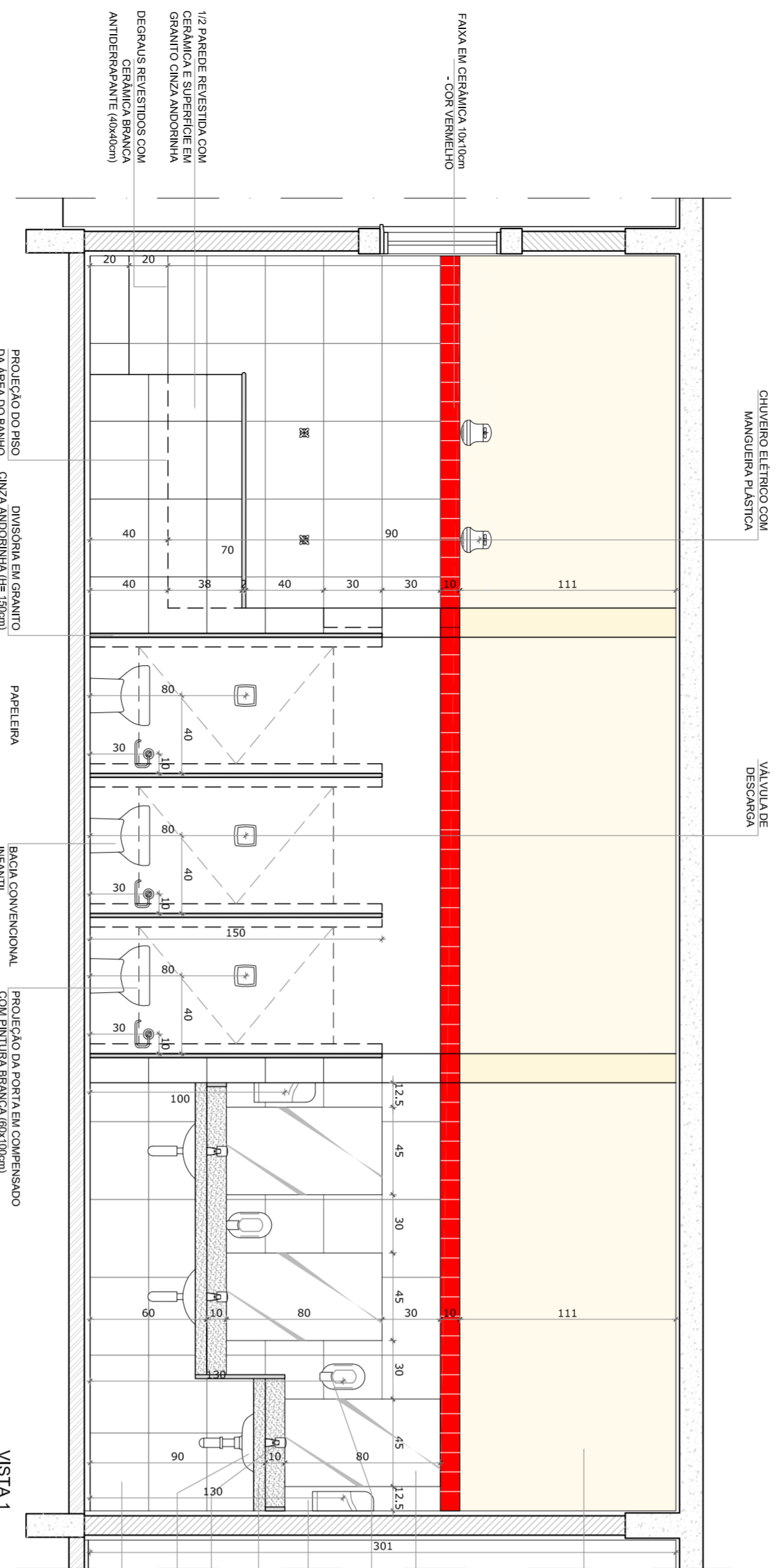
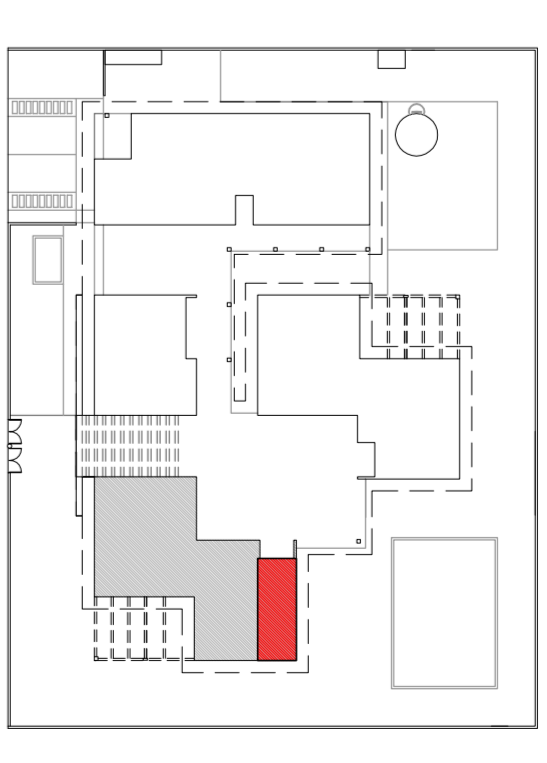

VISTA 1

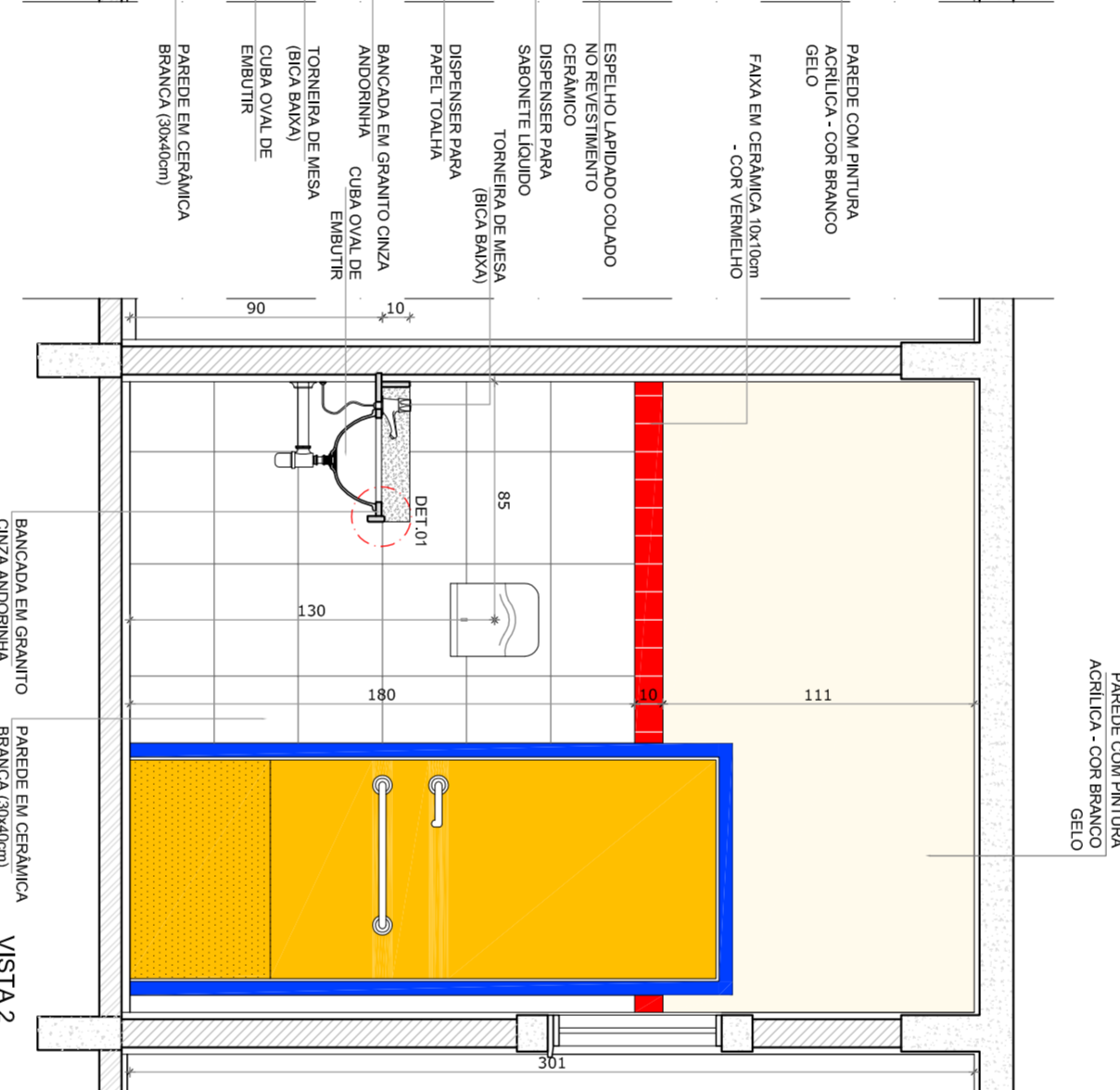

VISTA 2

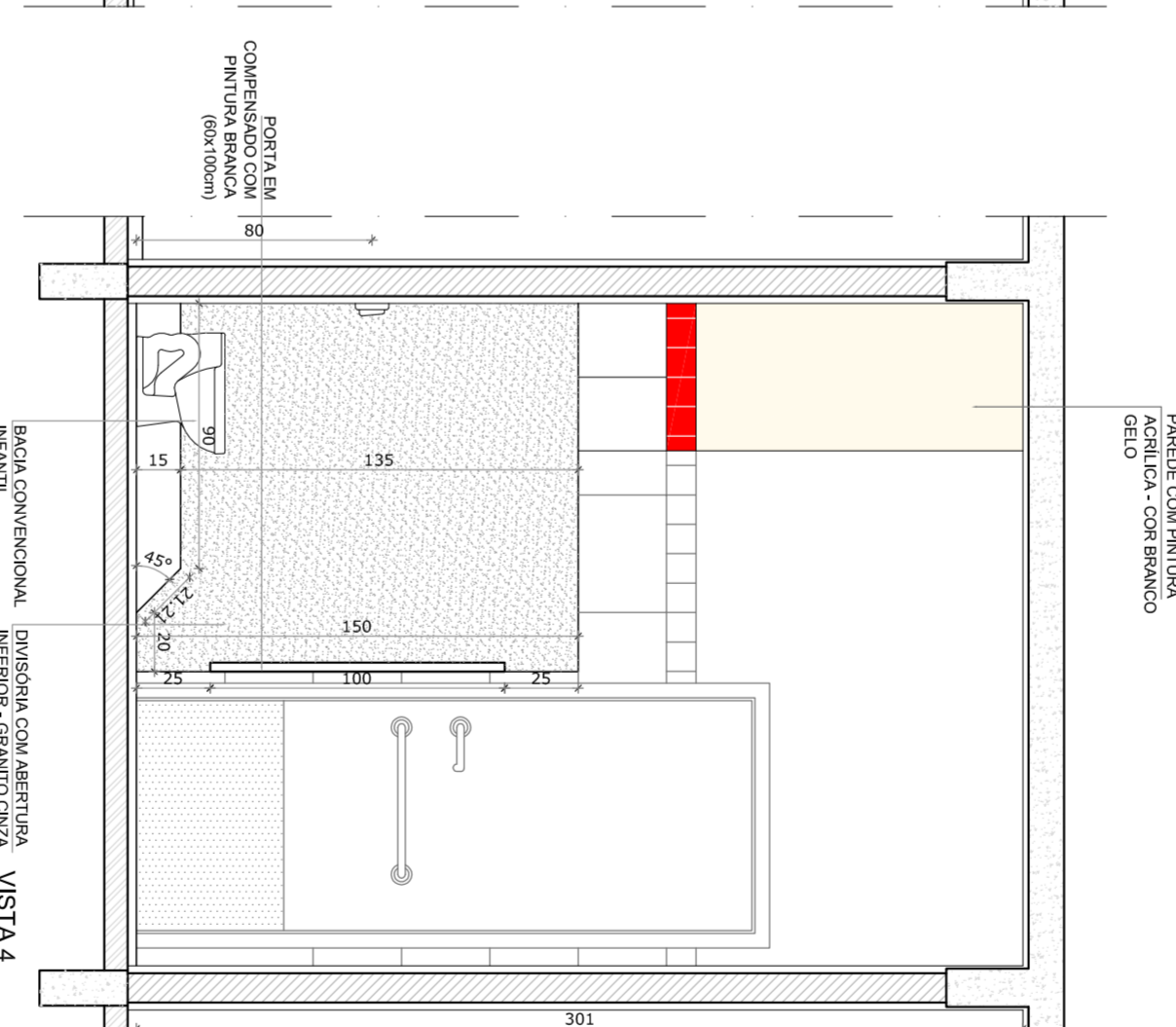

VISTA 4

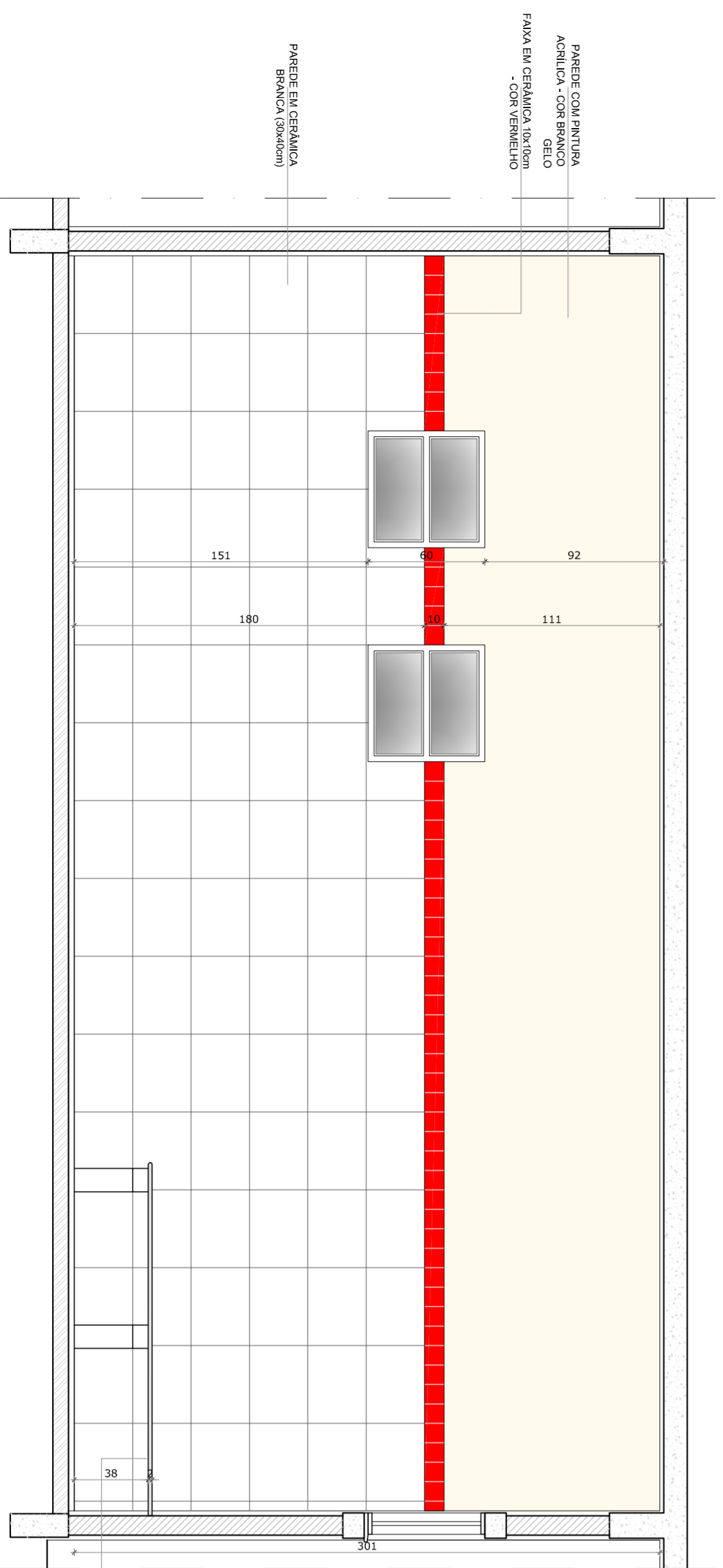

VISTA 3

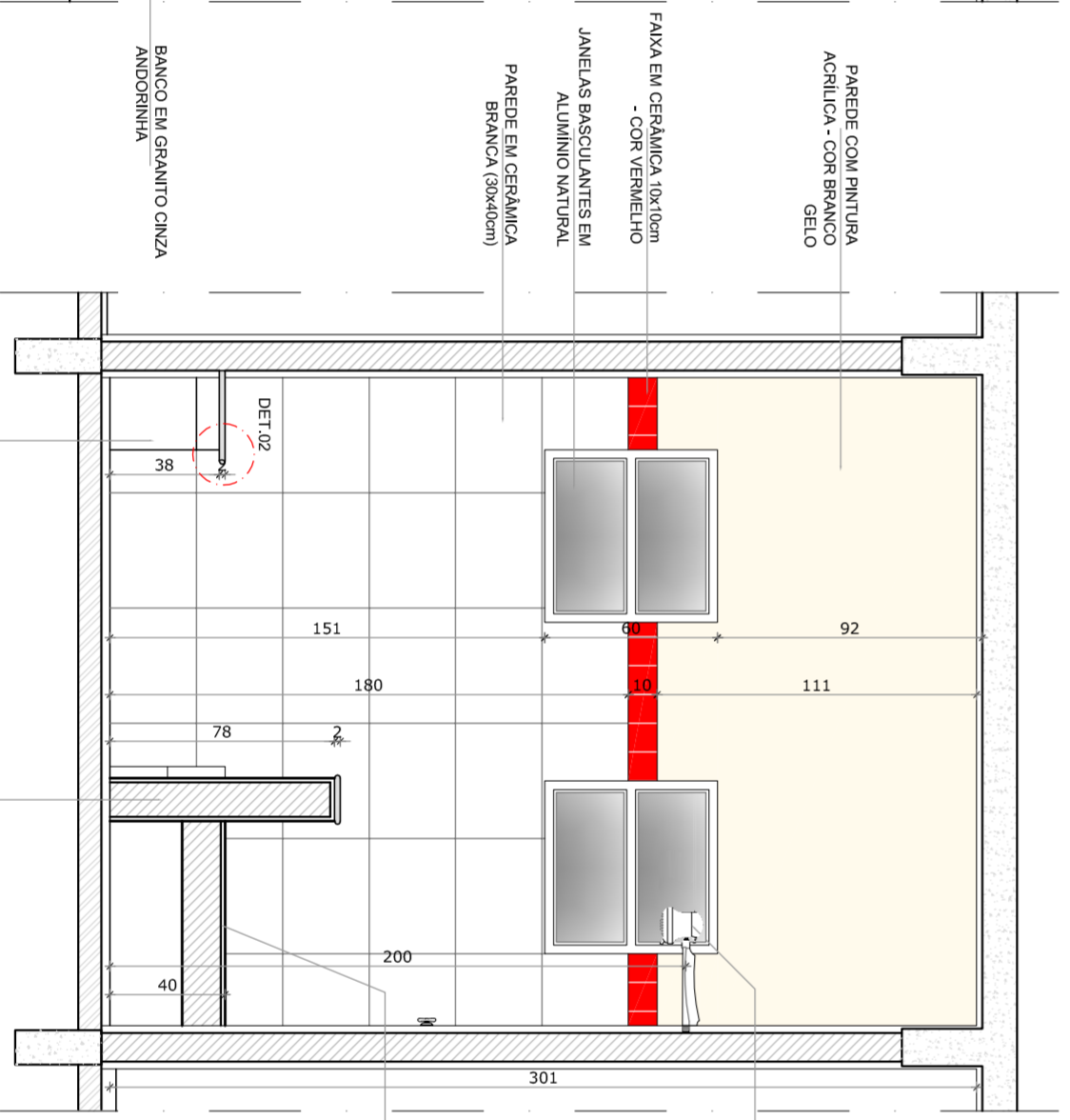

VISTA 5

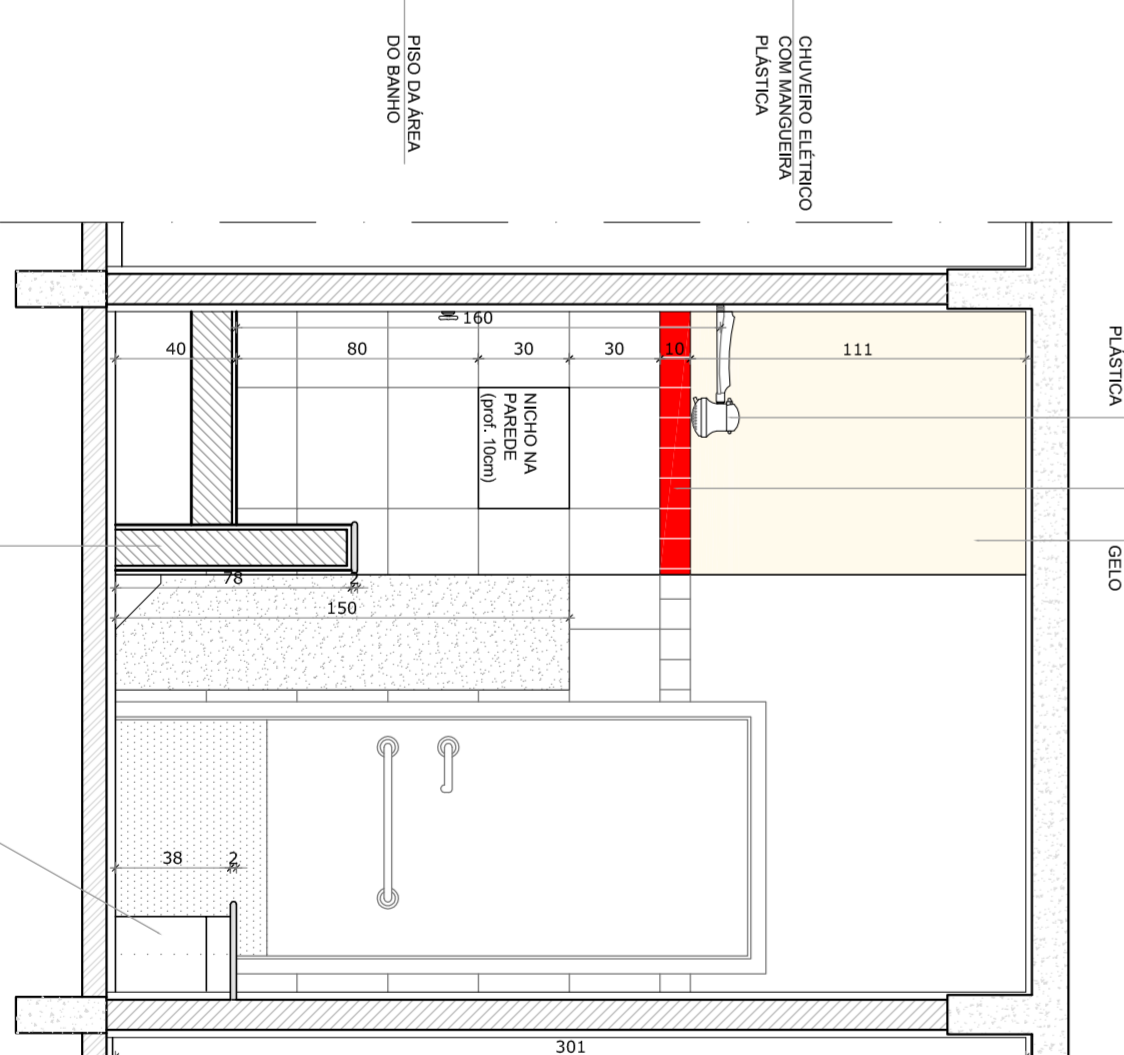

VISTA 6

1 SANITÁRIO INFANTIL FEMININO
ESCALA 1/25

NOTAS

- MEDIOS EM CENTÍMETROS
- VERIFICAR POSIÇÃO EXATA DOS PILARES NO PROJETO ESTRUTURAL
- VERIFICAR POSIÇÃO EXATA DAS PORTAS E DO ESTABELECIMENTO
- PARA ALTERAÇÃO DAS CORES INTERNAS DAS PAREDES CONSULTAR O COORDENADOR DE ESTUDO DE CORES
- EM CASO DE CONFLITO DE INFORMAÇÕES ENTRE O PROJETO GRÁFICO E O CADENHO DE ESPECIFICAÇÕES PREVALERÁ A INFORMAÇÃO CONTIDA NO DESENHO
- ALTERAÇÕES NESTE PROJETO SOMENTE COM AUTORIZAÇÃO EXPRESSA DO FINEE

REFERÊNCIA:

- PLANILHA DE QUANTITATIVOS E TIPOLOGIA ESPECÍFICA DO PROJETO
- PROJETO DE PAVILÃO DE LABORATÓRIOS
- MANUAL DE PROJETO
- ESTUDO DE CORES

FUNDE *Fundo Nacional de Desenvolvimento da Educação*

Ministério da Educação

BRASIL *GOVERNADOR GERAL DO PAÍS RICO E PAÍS SEM POBREZA*

PROJETO PADRÃO - FUNDE

PROPRIETÁRIO: FUNDO NACIONAL DE DESENVOLVIMENTO DA EDUCAÇÃO - FUNDE

ENDEREÇO:

MUNICÍPIO - UF:

PROPRIETÁRIO

RESP. TÉCNICO: CREA

AUTOR DO PROJETO: CDA

D.F.U.O: CREA

PROGRAMA PROINFÂNCIA - PROJETO TIPO C

PROJETO DE ARQUITETURA

CONSERVAÇÃO

COGESTI - Coordenação Geral de Infraestrutura Educacional

AMPLIAÇÃO - BLOCO PEDAGÓGICO 2

SANITÁRIO INFANTIL FEMININO

DETALHAMENTO

ARQ

REVISÃO: R-01

REVISÃO: R-02

ESCALA: 1/25

DATA EMISSÃO: OUTUBRO/2012

PRONCHA: 30/31

PROPRIETÁRIO

RESP. TÉCNICO: CREA

AUTOR DO PROJETO: CDA

D.F.U.O: CREA

CONSERVAÇÃO

COGESTI - Coordenação Geral de Infraestrutura Educacional

AMPLIAÇÃO - BLOCO PEDAGÓGICO 2

SANITÁRIO INFANTIL FEMININO

DETALHAMENTO

ARQ

REVISÃO: R-01

REVISÃO: R-02

ESCALA: 1/25

DATA EMISSÃO: OUTUBRO/2012

PRONCHA: 30/31