

**1 JANELAS EM ALUMÍNIO NATURAL**  
ESCALA 1/25

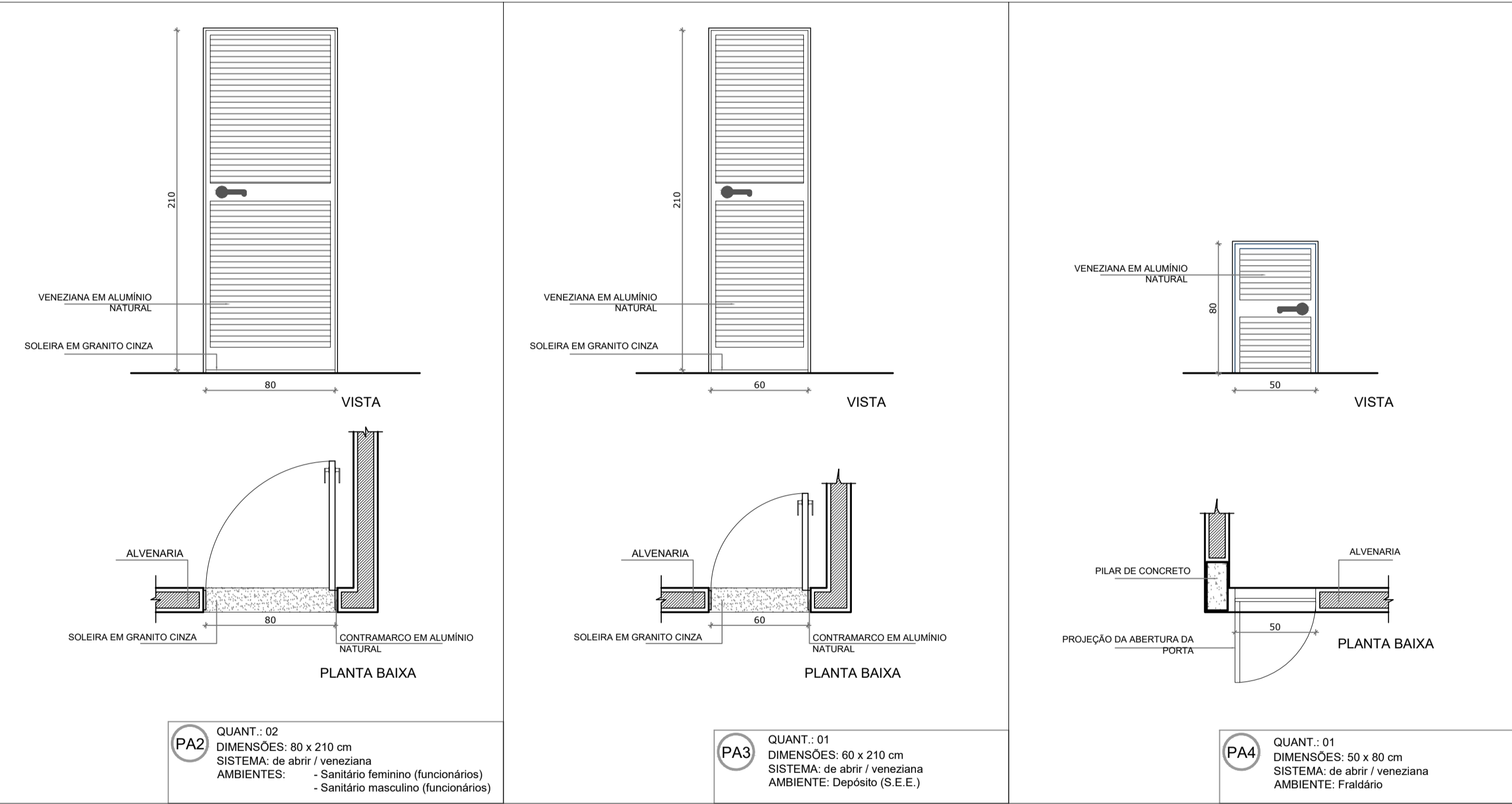

**2 PORTAS EM ALUMÍNIO NATURAL**  
ESCALA 1/25

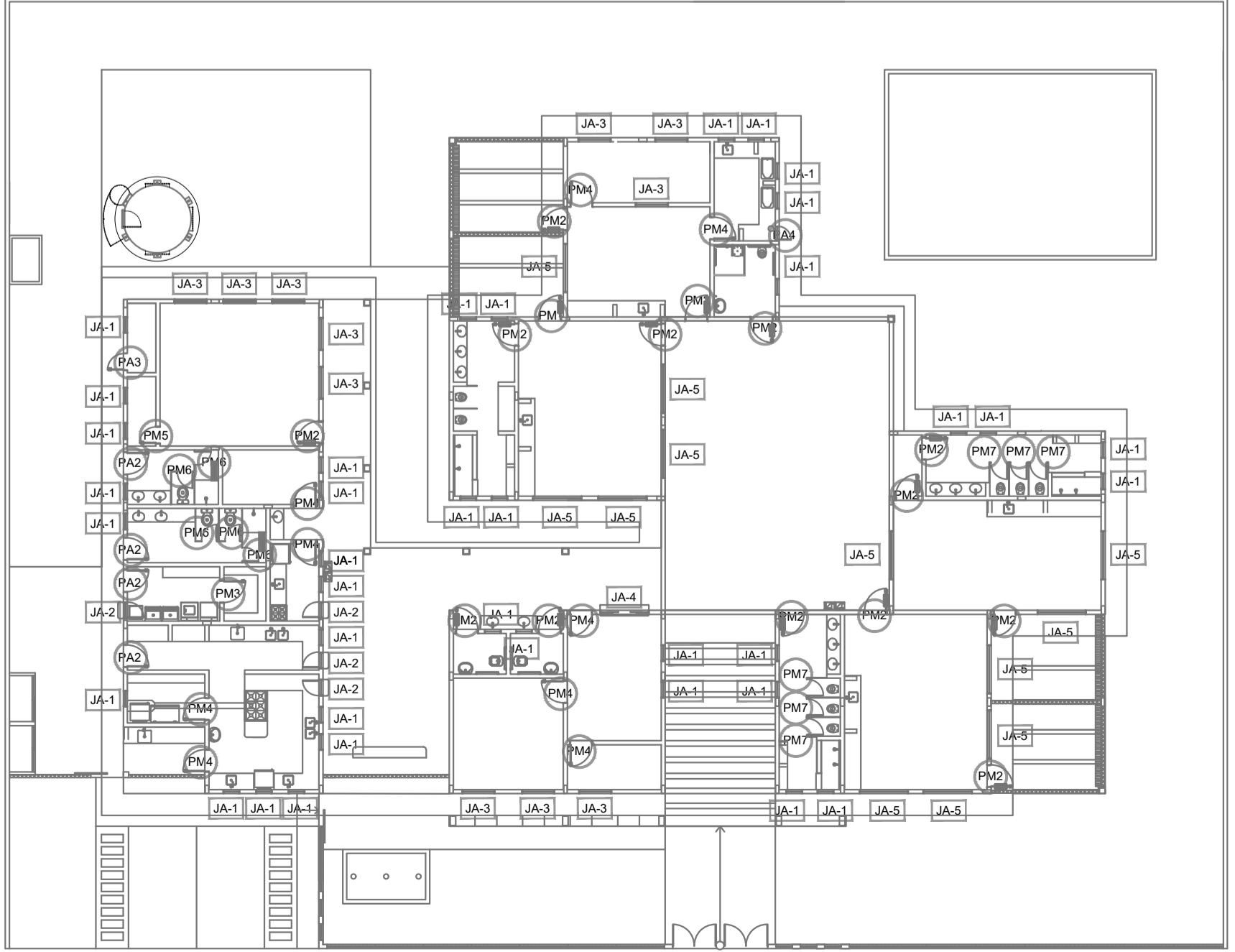

**3 MAPA DE ESQUADRIAS**  
ESCALA 1/200

MAPA DE ESQUADRIAS						
LEGENDA DE PORTAS - PORTAS EM MADEIRA COM PINTURA						
REF.	Dimensões (cm)	Quantidade	TIPO	AMBIENTES		
PA2	80 x 210	15	01 folha - de abrir c/ barra metálica	Salas de atividades (Creches I, II, III e Pré escola) Multuso e Informática Sanitários		
PA4	80 x 210	10	01 folha - de abrir lisa em madeira	D.M.L. Despensa Repouso e Fraldário Creche I; S. Professores; Administração; Almoxnarjado; Acesso Cozinha; Lactário; Copa funcionários		
PA6	60 x 210	1	01 folha - de abrir c/ veneziana	S.T.I.		
PA8	60 x 160	5	01 folha - de abrir lisa em madeira	Vestário feminino e vestário masculino		
PA9	60 x 100	6	01 folha - de abrir lisa em madeira	Sanitário feminino infantil e sanitário masculino infantil		
LEGENDA DE PORTAS - PORTAS DE ALUMÍNIO						
REF.	Dimensões (cm)	Quantidade	TIPO	AMBIENTES		
PA2	80 x 210	4	01 folha - de abrir com vidro e veneziana	Cozinha e Lavanderia		
PA3	60 x 210	1	01 folha - de abrir com veneziana	Sanitários feminino e masculino (funcionários)		
PA4	60 x 210	1	01 folha - de abrir com veneziana	Depósito (S.E.E.)		
PA4	50 x 80	1	01 folha - de abrir com veneziana	Fraldário		
LEGENDA DE JANELAS - JANELAS ALUMÍNIO						
REF.	Dimensões (cm)	Área(m²)	Quant.	Área Total (m²)	h do peitoril(cm)/Tipo	AMBIENTES
JA1	60 x 60	0,36	37	13,32	150 cm - basculante	S.E.E.; S.T.I.; Sanitários funcionários; Lavanderia; Cozinha*; Despensa; Lactário; Copa; Sanitários PNEs; Administração; Sanitário creche II; Fraldário; Sanitários fem/masc.
JA2	60 x 90	0,54	4	2,16	120 cm - de abrir (passa-prato)	Lavanderia; Cozinha e Lactário
JA3	120 x 120	1,44	11	15,84	90 cm - correção	Multuso e Informática; Sala professores; Almoxnarjado; Repouso; Creche I
JA4	180 x 120	2,16	1	2,16	90 cm - correção (balcão)	Administração
JA5	180 x 160	2,88	12	34,56	50 cm - correção	Salas de atividades (Creches I, II, III e Pré escola)

\* AS JANELAS DA COZINHA E LACTÁRIO DEVEM PREVER TELA.

QUADRO GERAL DE ÁREAS			
ÁREA DO TERRENO: 35 metros x 45 metros = 1.575,00 m²			
ÁREA OCUPADA:	781,26 m²	TAXA DE OCUPAÇÃO:	49,6 %
ÁREA CONSTRUÍDA:	668,30 m²	COEFICIENTE DE APROVEITAMENTO:	0,42

**NOTAS**

- MEDIDAS EM CENTÍMETROS
- VERIFICAR POSIÇÃO EXATA DOS PILARES NO PROJETO ESTRUTURAL
- VERIFICAR DETALHES CONSTRUTIVOS PERTINENTES NO PROJETO DE DETALHAMENTO
- PARA ALTERAÇÃO DAS CORES INTERNAS DAS PAREDES CONSULTAR O CADERNO DE ESTUDO DE CORES
- EM CASO DE CONFLITO DE INFORMAÇÕES ENTRE O PROJETO GRÁFICO E O CADERNO DE ESPECIFICAÇÕES, PREVALECE A INFORMAÇÃO CONTIDA NO DESENHO
- ALTERAÇÕES NESTE PROJETO SOMENTE COM AUTORIZAÇÃO EXPRESSA DO FNDE

**REFERÊNCIA:**

- PLANILHA DE QUANTITATIVOS E TIPOLOGIA ESPECÍFICA DO PROJETO
- CADERNO DE ENCARGOS
- MANUAL DE PROJETO
- ESTUDO DE CORES



**PROJETO PADRÃO - FNDE**

PROPRIETÁRIO :	FUNDO NACIONAL DE DESENVOLVIMENTO DA EDUCAÇÃO - FNDE
ENDEREÇO:	
MUNICÍPIO - UF:	
PROPRIETÁRIO	
RESP. TÉCNICO	CREA
AUTOR DO PROJETO	CAU
DLFO	CREA
	RA

PROGRAMA PROINFÂNCIA - PROJETO TIPO C			
PROJETO DE ARQUITETURA			
COORDENAÇÃO	DETALHAMENTO ESQUADRIAS		ARQ
CGEST - Coordenação Geral de Infraestrutura Educacional	ESQUADRIAS EM ALUMÍNIO		
FORMATO	DESENHO	ESCALA 1:25	PRANCHA 11/31
		DATA EMISSÃO SETEMBRO/2012	