

MAPA DE ESQUADRIAS				
LEGENDA DE PORTAS - PORTAS EM MADEIRA COM PINTURA				
REF.	Dimensões (cm)	Quantidade	TIPO	AMBIENTES
PM2	80 x 210	15	01 folha - de abrir c/ barra metálica	Salas de atividades (Creches I, II, III e Pré escola) Multuoso e Informática Sanitários
PM4	80 x 210	10	01 folha - de abrir lisa em madeira	D.M.L., Despensa
PM5	60 x 210	1	01 folha - de abrir c/ veneziana	Repouso e Fraldário Creche I; S. Professores; Administração; Almoxarifado; Acesso Cozinha; Lactário; Copas funcionários S.T.I.
PM6	60 x 160	5	01 folha - de abrir lisa em madeira	Vestibular feminino e vestíbulo masculino
PM7	60 x 100	6	01 folha - de abrir lisa em madeira	Sanitário feminino infantil e sanitário masculino infantil

LEGENDA DE PORTAS - PORTAS DE ALUMÍNIO				
REF.	Dimensões (cm)	Quantidade	TIPO	AMBIENTES
PA2	80 x 210	4	01 folha - de abrir com vidro e veneziana 01 folha - de abrir com veneziana	Cozinha e Lavanderia Sanitários feminino e masculino (funcionários)
PA3	60 x 210	1	01 folha - de abrir com veneziana	Depósito (S.E.E)
PA4	50 x 80	1	01 folha - de abrir com veneziana	Fraldário

LEGENDA DE JANELAS - JANELAS ALUMÍNIO						
REF.	Dimensões (cm)	Área(m²)	Quant.	ÁreaTotal (m²)	h do peitoril(cm)/Tipo	AMBIENTES
JA-1	60 x 60	0,36	37	13,32	150 cm - basculante	S.E.E.; S.T.I.; Sanitários funcionários; Lavanderia; Cozinha; Despensa; Lactário; Copas; Sanitários PNEs; Administração; Sanitário creche II; Fraldário; Sanitários fem/ masc.
JA-2	60 x 90	0,54	4	2,16	120 cm - de abrir (gassacrato)	Lavanderia; Cozinha e Lactário
JA-3	120 x 120	1,44	11	15,84	90 cm - corredida	Multuoso e Informática; Sala professores; Almoxarifado; Repouso; Creche I
JA-4	180 x 120	2,16	1	2,16	90 cm - corredida (balcão)	Administração
JA-5	180 x 160	2,88	12	34,56	50 cm - corredida	Salas de atividades (Creches I, II, III e Pré escola)

* AS JANELAS DA COZINHA E LACTÁRIO DEVEM PREVER TELA.

QUADRO GERAL DE ÁREAS			
ÁREA DO TERRENO: 35 metros x 45 metros =	1.575,00 m ²		
ÁREA OCUPADA:	781,26 m ²	TAXA DE OCUPAÇÃO:	49,6 %
ÁREA CONSTRUÍDA:	668,30 m ²	COEFICIENTE DE APROVEITAMENTO:	0,42

NOTAS

- MEDIDAS EM CENTÍMETROS
- VERIFICAR POSIÇÃO EXATA DOS PILARES NO PROJETO ESTRUTURAL
- VERIFICAR DETALHES CONSTRUTIVOS PERTINENTES NO PROJETO DE DETALHAMENTO
- PARA ALTERAÇÃO DAS CORES INTERNAS DAS PAREDES CONSULTAR O CADERNO DE ESTUDO DE CORES
- EM CASO DE CONFLITO DE INFORMAÇÕES ENTRE O PROJETO GRÁFICO E O CADERNO DE ESPECIFICAÇÕES, PREVALERÁ A INFORMAÇÃO CONTIDA NO DESENHO
- ALTERAÇÕES NESTE PROJETO SOMENTE COM AUTORIZAÇÃO EXPRESSA DO FNDE

REFERÊNCIA:

- PLANILHA DE QUANTITATIVOS E TIPOLOGIA ESPECÍFICA DO PROJETO
- CADERNO DE ENCARGOS
- MANUAL DE PROJETO
- ESTUDO DE CORES

1 PORTAS EM MADEIRA
ESCALA 1/25

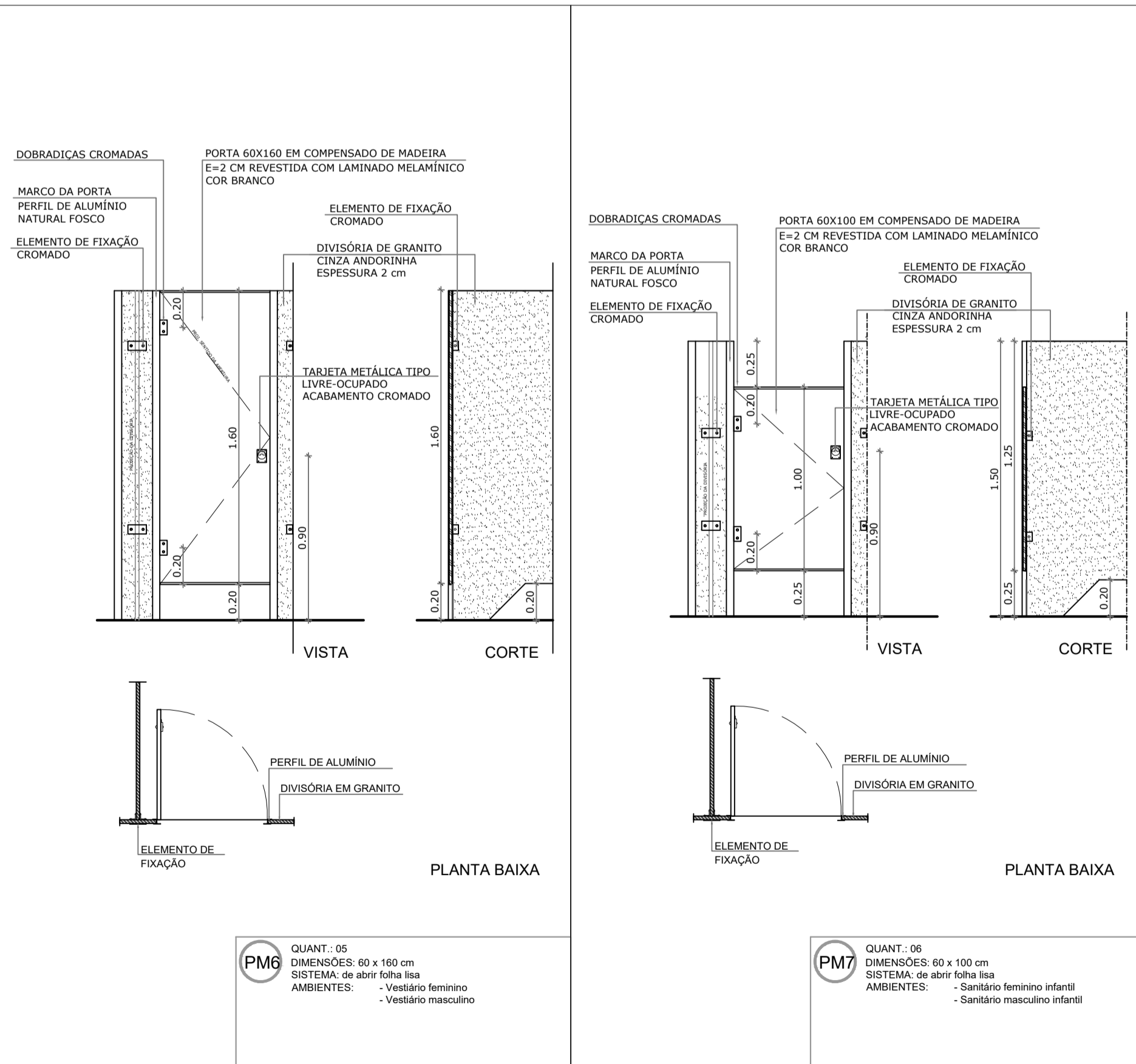

2 PORTAS EM MADEIRA
ESCALA 1/25

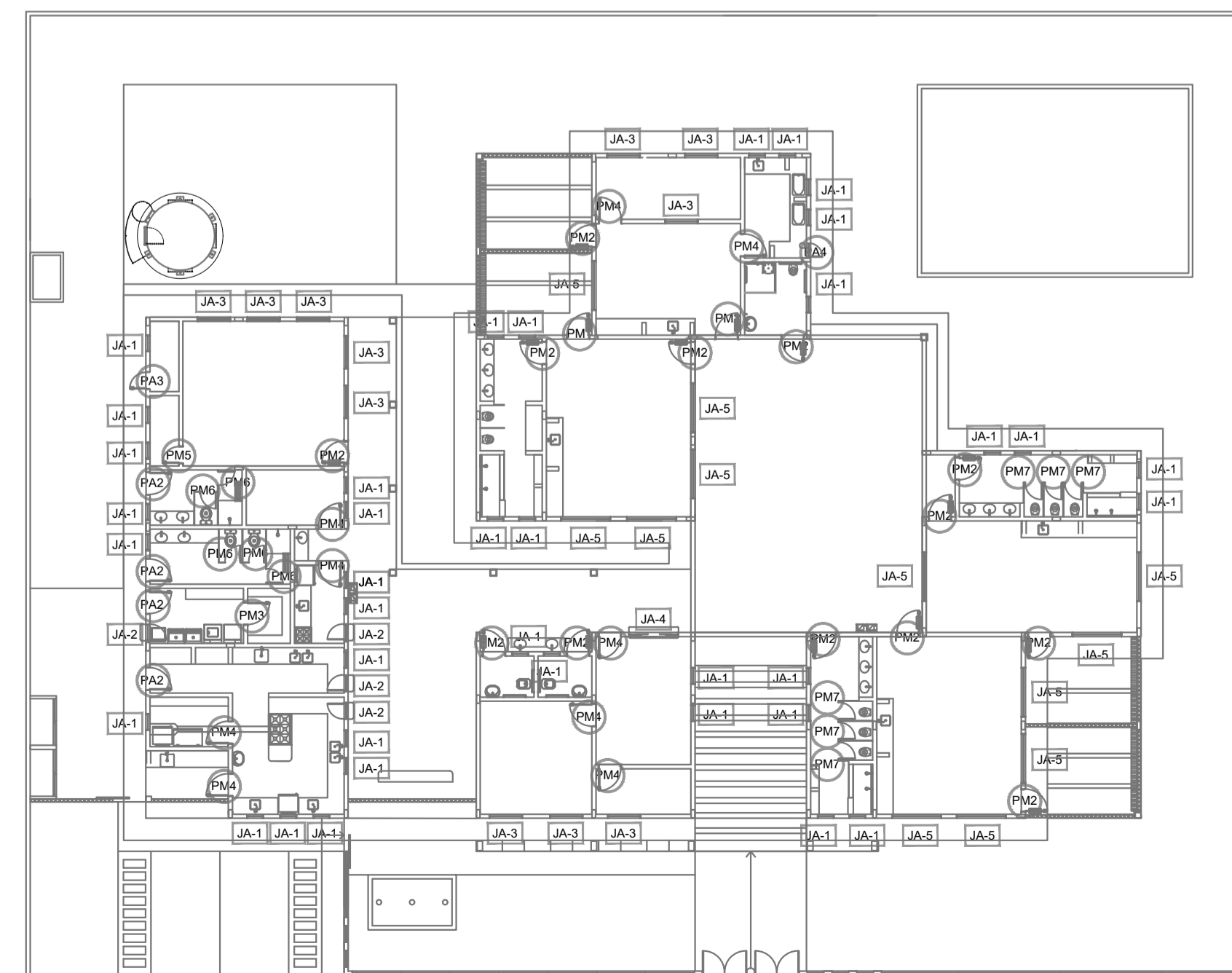
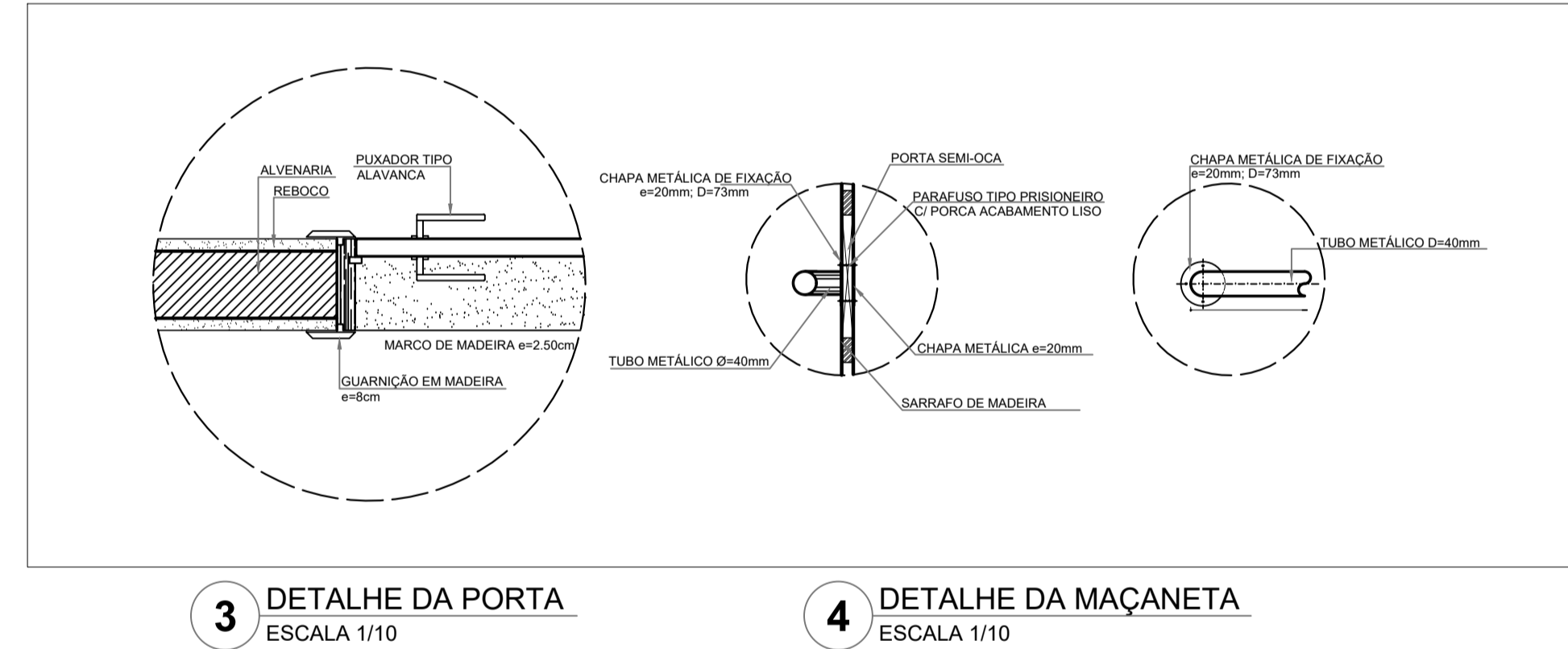

5 MAPA DE ESQUADRIAS
ESCALA 1/200



PROJETO PADRÃO - FNDE

PROPRIETÁRIO:	FUNDO NACIONAL DE DESENVOLVIMENTO DA EDUCAÇÃO - FNDE
ENDEREÇO:	
MUNICÍPIO - UF:	
PROPRIETÁRIO	
RESP. TÉCNICO	CREA
AUTOR DO PROJETO	CAU
DLFO	CREA
	RA
OBSERVAÇÕES:	

PROGRAMA PROINFÂNCIA - PROJETO TIPO C
PROJETO DE ARQUITETURA

COORDENAÇÃO	CGEST - Coordenação Geral de Infraestrutura Educativa	DETALHAMENTO ESQUADRIAS PORTAS EM MADEIRA	ARQ
FORMATO	DESENHO	REVISÃO R-01 R-02	ESCALA 1:25 DATA EMISSÃO SETEMBRO/2012
			PRANCHA 12/31